

Occitania



Guascongna
Taupe
03



Provenca
Beige
07



Auvernhha
Noir
11

Guascogna Taupe



Occitania • Esagona Decoro Scudo 18x21 cm



Occitania • Esagona Decoro Scudo 18x21 cm • Guascogna Taupe Antique 60x60 cm



05 Occitania • Guascogna Taupe Outdoor Rettificato 60x60



Occitania • Guascogna Taupe Antique 60x60 cm



Provenca Beige



Occitania • Esagona Decoro Marea 18x21 cm



Auvernha Noir



Occitania • Auvernha Noir Antique 60x60 cm





13 Occitania • Auvergha Noir Outdoor Rettificato 30x60 cm



Occitania • Esagona Decoro Stella 18x21 cm • Auvergha Noir Antique 60x60 cm 14

Guascogna Taupe



Occitania



60x60 cm antique



Occitania • Guascogna Taupe Burattato 20x20 cm

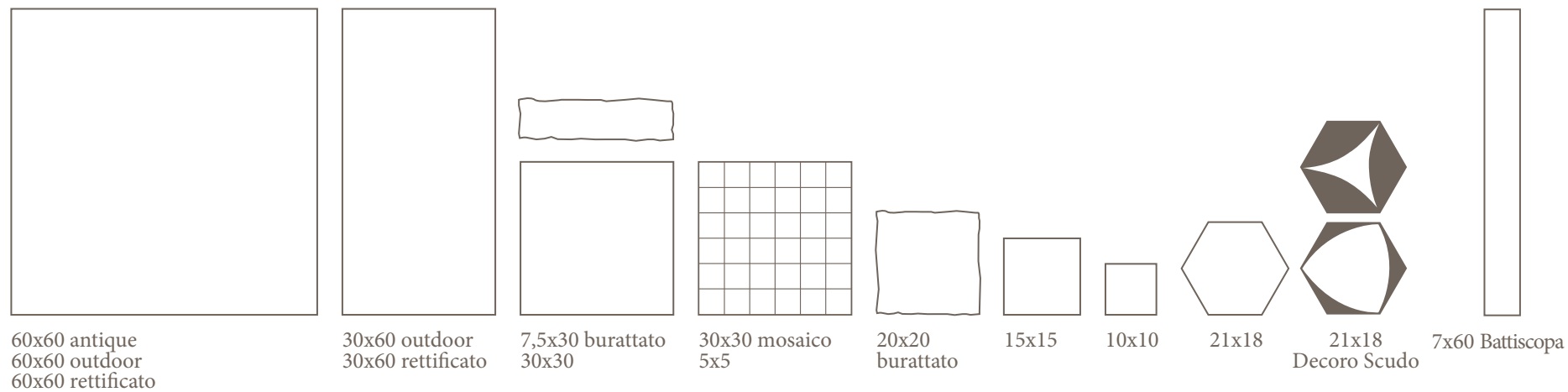

60x60 antique
60x60 outdoor
60x60 rettificato

30x60 outdoor
30x60 rettificato

7,5x30 burattato
30x30

30x30 mosaico
5x5

20x20
burattato

15x15

10x10

21x18

21x18
Decoro Scudo

7x60 Battiscopa

Formato	Codice	u.m.	mq/box	pz/box	box/pallet	mq/pallet	kg/pallet
60x60 Antique	OCTAANT60	Mq	1,08	3	40	43,20	949,43
7x60 Battiscopa	OCTABAT60	Pz		10			
10x10	OCTAI1010	Mq	0,90	90	36	32,40	661,45
15x15	OCTAI1515	Mq	1,00	44	40	40,00	816,60
20x20 Burattato	OCTAI2020	Mq	1,00	25	42	42,00	857,43
30x30	OCTAI3030	Mq	1,08	12	34	36,72	749,64
7,5x30 Burattato	OCTAI7530	Mq	0,81	36	48	38,88	793,74
30x60 Rettificato	OCTAIND30	Mq	1,08	6	48	51,84	1047,74
60x60 Rettificato	OCTAIND60	Mq	1,08	3	40	43,20	881,93
30x30 Mosaico5x5	OCTAMOS55	Pz		6			
30x60 Outdoor	OCTAOUT30	Mq	1,08	6	48	51,84	1048,14
60x60 Outdoor	OCTAOUT60	Mq	1,08	3	40	43,20	900,02
Esagona	OCESTA21X	Mq	0,459	16	100	45,90	1014,85
Esagona Stella1	OCESSCTA1	Mq	0,459	16	100	45,90	1014,85
Esagona Stella2	OCESSCTA2	Mq	0,459	16	100	45,90	1014,85

Guascona Taupe

Schemi di posa esagona Decoro Scudo



Esagona 18x21cm
Decoro Scudo 1



Esagona 18x21cm
Decoro Scudo 2

Occitania

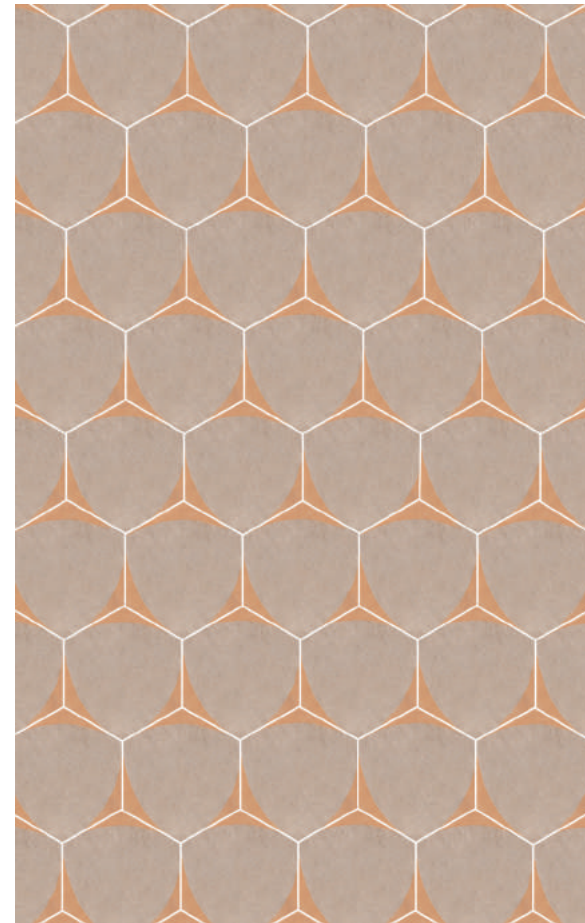

Decoro Scudo 1 / Schema 1

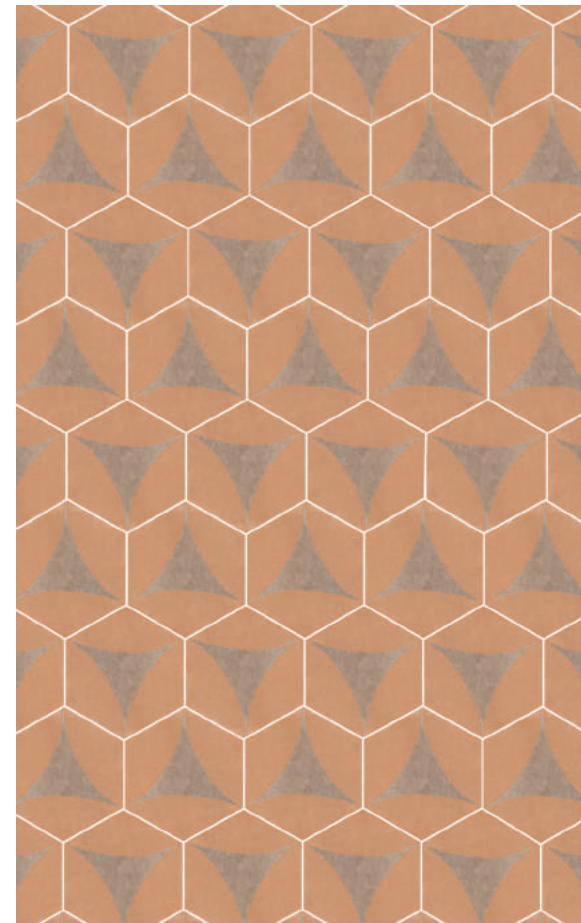

Decoro Scudo 2 / Schema 2

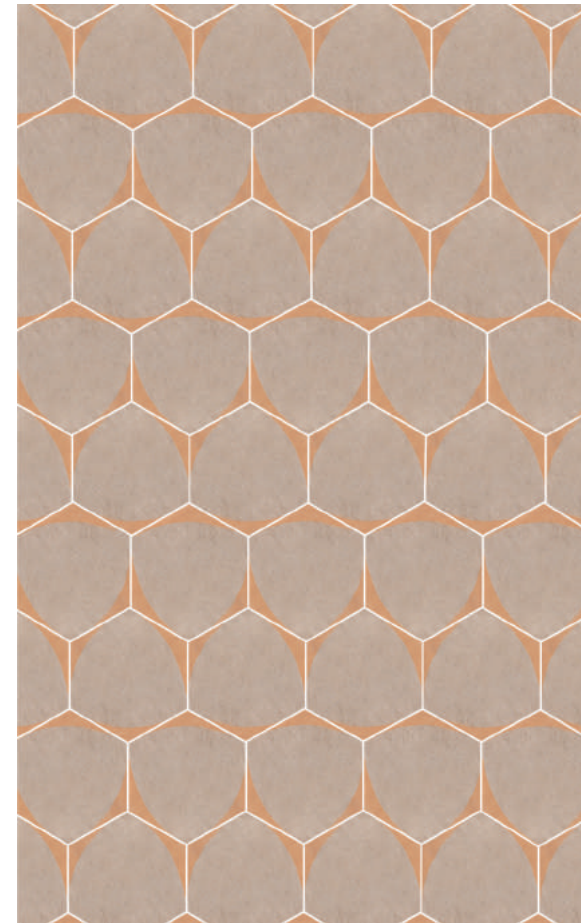

Decoro Scudo 1 / Schema 3

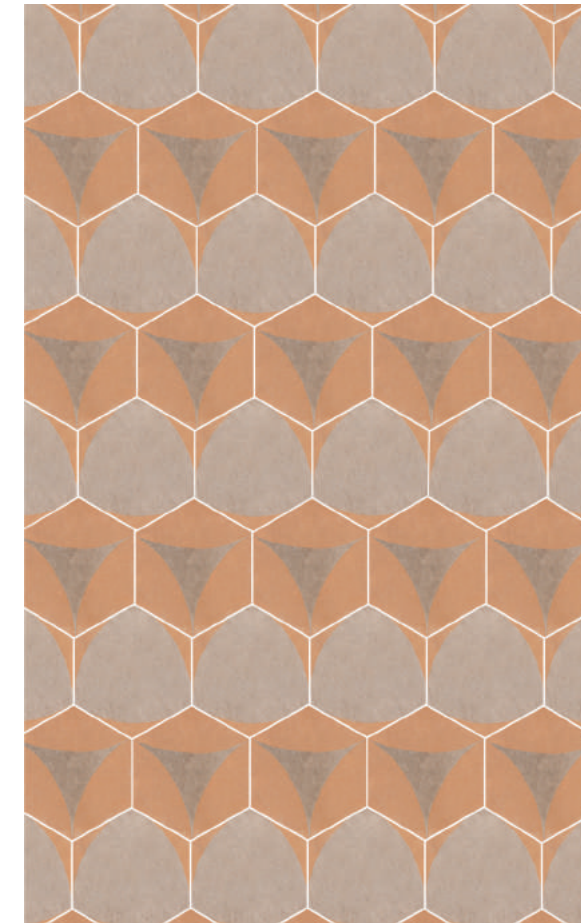

Decoro Scudo 1 + Decoro Scudo 2 / Schema 4

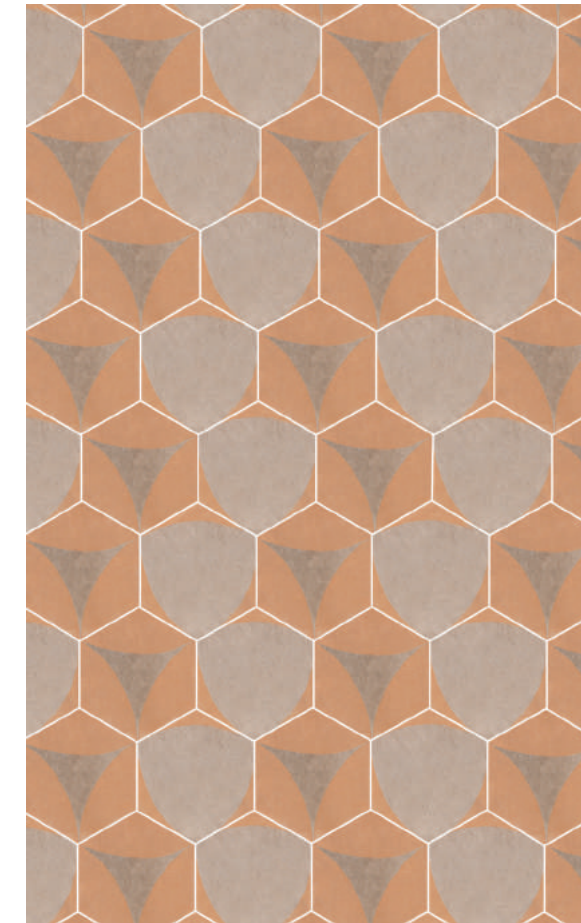

Decoro Scudo 1 + Decoro Scudo 2 / Schema 5

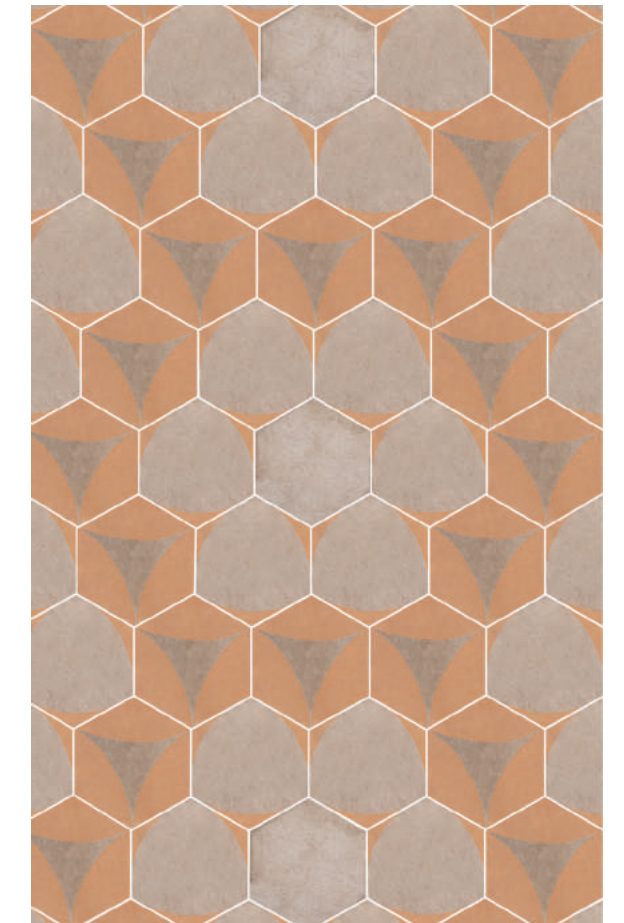

Decoro Scudo 1 + Decoro Scudo 2 + Fondo / Schema 6

Provenca Beige



Occitania



60x60 cm antique



Occitania • Provenca Beige Burattato 20x20 cm

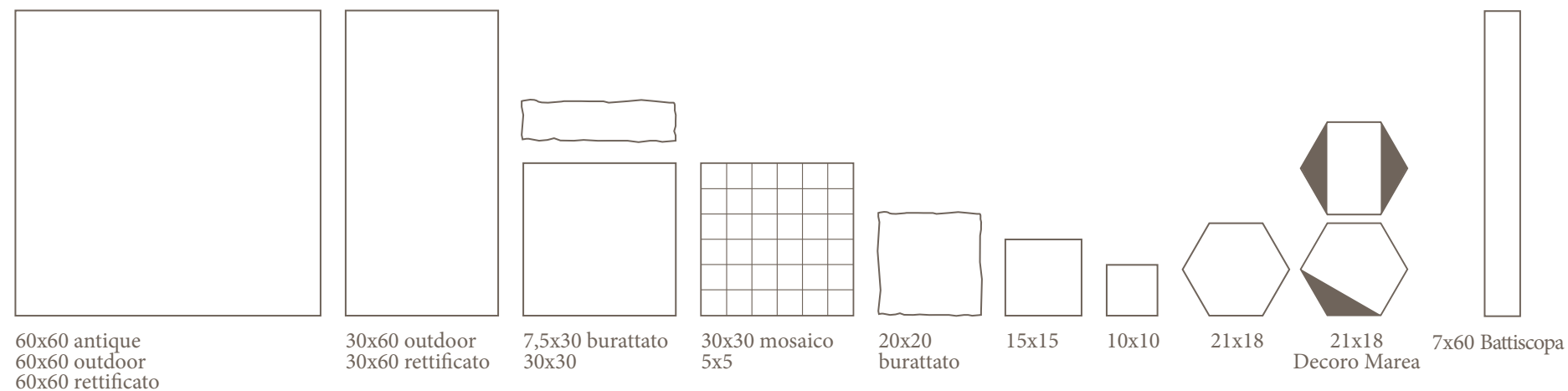

60x60 antique
60x60 outdoor
60x60 rettificato

30x60 outdoor
30x60 rettificato

7,5x30 burattato
30x30

30x30 mosaico
5x5

20x20
burattato

15x15

10x10

21x18

21x18
Decoro Marea

7x60 Battiscopa

Formato	Codice	u.m.	mq/box	pz/box	box/pallet	mq/pallet	kg/pallet
60x60 Antique	OCBGANT60	Mq	1,08	3	40	43,20	949,43
7x60 Battiscopa	OCBGBAT60	Pz		10			
10x10	OCBGI1010	Mq	0,90	90	36	32,40	661,45
15x15	OCBGI1515	Mq	1,00	44	40	40,00	816,60
20x20 Burattato	OCBGI2020	Mq	1,00	25	42	42,00	857,43
30x30	OCBGI3030	Mq	1,08	12	34	36,72	749,64
7,5x30 Burattato	OCBGI7530	Mq	0,81	36	48	38,88	793,74
30x60 Rettificato	OCBGIND30	Mq	1,08	6	48	51,84	1047,74
60x60 Rettificato	OCBGIND60	Mq	1,08	3	40	43,20	881,93
30x30 Mosaico5x5	OCBGMOS55	Pz		6			
30x60 Outdoor	OCBGOUT30	Mq	1,08	6	48	51,84	1048,14
60x60 Outdoor	OCBGOUT60	Mq	1,08	3	40	43,20	900,02
Esagona	OCESBG21X	Mq	0,459	16	100	45,90	1014,85
Esagona Stella1	OCESMABG1	Mq	0,459	16	100	45,90	1014,85
Esagona Stella2	OCESMABG2	Mq	0,459	16	100	45,90	1014,85

Provenca Beige

Schemi di posa esagona Decoro Marea



Esagona 18x21cm
Decoro Marea 1



Esagona 18x21cm
Decoro Marea 2

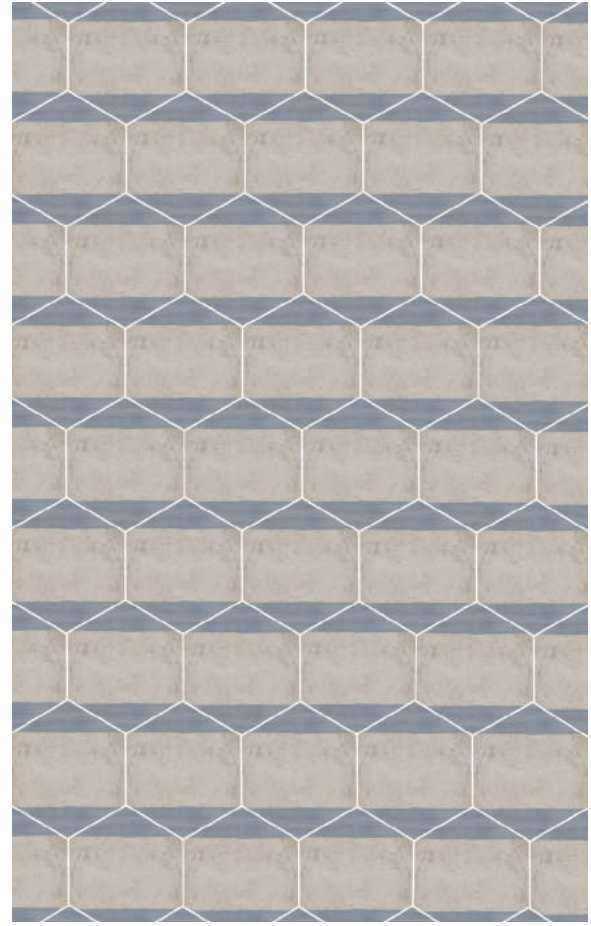

Decoro Marea 2 / Schema 1



Decoro Marea 2 / Schema 2

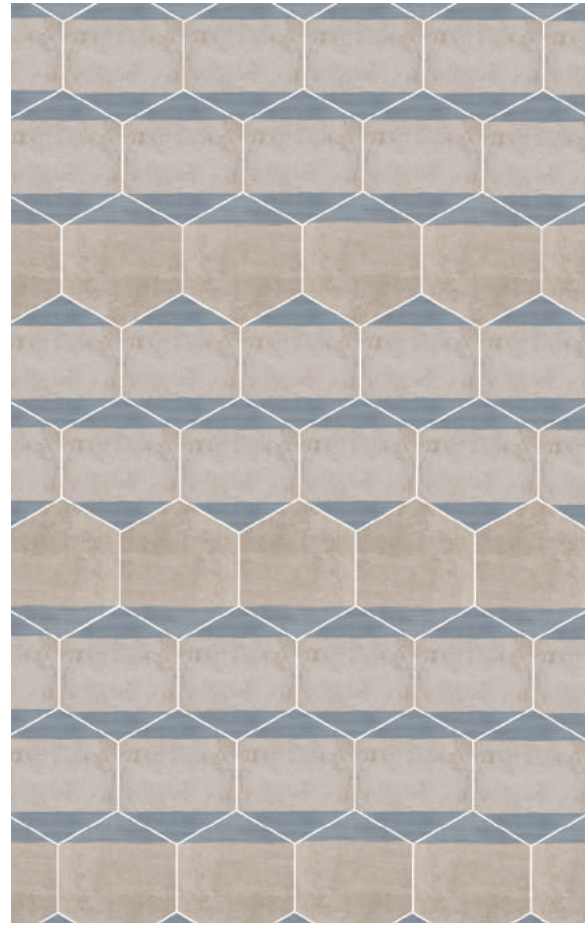

Decoro Marea 2 + Decoro Marea 1 / Schema 3

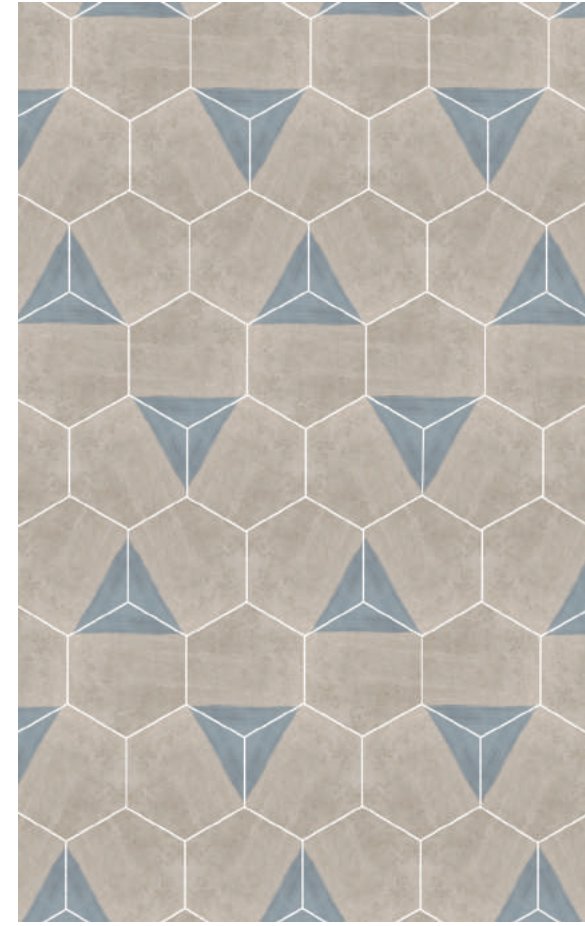

Decoro Marea 1 / Schema 4



Decoro Marea 1 / Schema 5

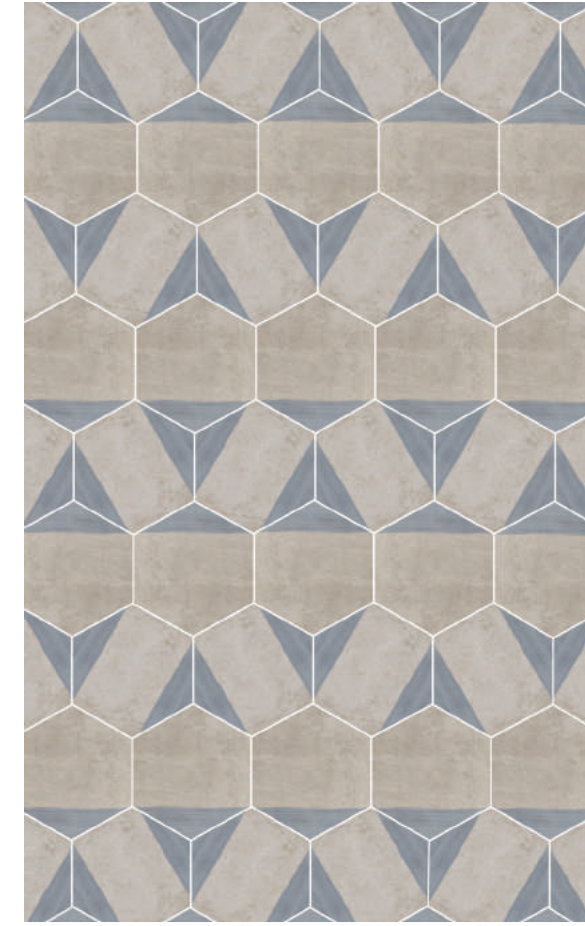

Decoro Marea 2 + Decoro Marea 1 / Schema 6

Occitania

Auvernha Noir



Occitania



Occitania • Auvernha Noir Burattato 7,5x30 cm

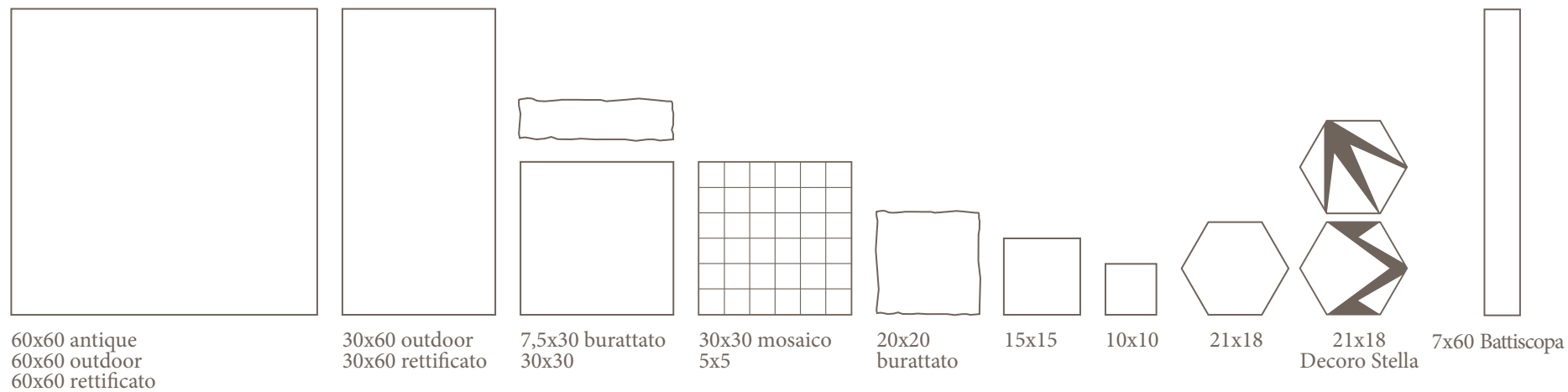

Formato	Codice	u.m.	mq/box	pz/box	box/pallet	mq/pallet	kg/pallet
60x60 Antique	OCNOANT60	Mq	1,08	3	40	43,20	949,43
7x60 Battiscopa	OCNOBAT60	Pz		10			
10x10	OCNOI1010	Mq	0,90	90	36	32,40	661,45
15x15	OCNOI1515	Mq	1,00	44	40	40,00	816,60
20x20 Burattato	OCNOI2020	Mq	1,00	25	42	42,00	857,43
30x30	OCNOI3030	Mq	1,08	12	34	36,72	749,64
7,5x30 Burattato	OCNOI7530	Mq	0,81	36	48	38,88	793,74
30x60 Rettificato	OCNOIND30	Mq	1,08	6	48	51,84	1047,74
60x60 Rettificato	OCNOIND60	Mq	1,08	3	40	43,20	881,93
30x30 Mosaico 5x5	OCNOMOS55	Pz		6			
30x60 Outdoor	OCNOOUT30	Mq	1,08	6	48	51,84	1048,14
60x60 Outdoor	OCNOOUT60	Mq	1,08	3	40	43,20	900,02
Esagona	OCSNO21X	Mq	0,459	16	100	45,90	1014,85
Esagona Stella1	OCSSTNO1	Mq	0,459	16	100	45,90	1014,85
Esagona Stella2	OCSSTNO2	Mq	0,459	16	100	45,90	1014,85

Auvernha Noir

Schemi di posa esagona Decoro Stella



Esagona 18x21cm
Decoro Stella 1

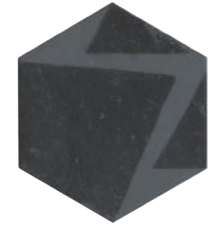

Esagona 18x21cm
Decoro Stella 2

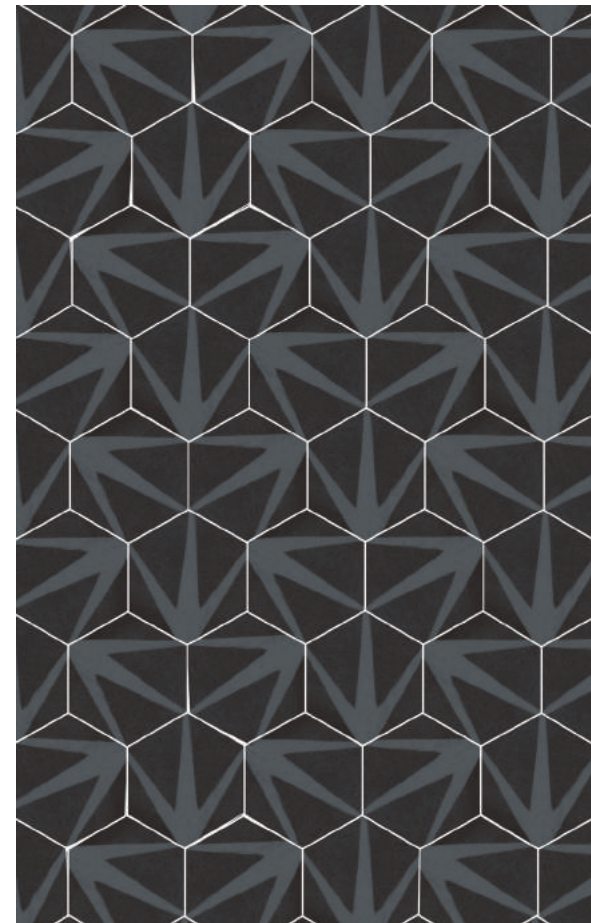

Decoro Stella 1 / Schema 1

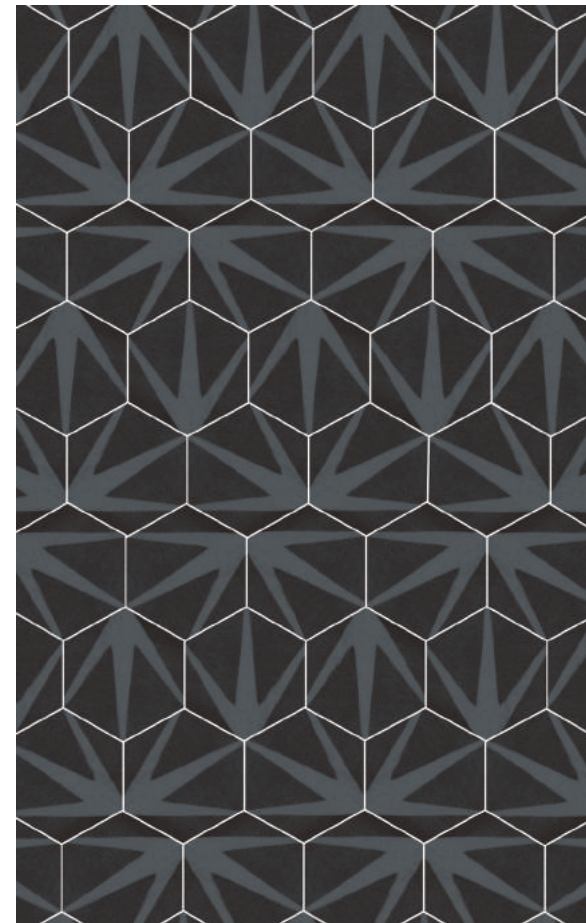

Decoro Stella 1 / Schema 2



Decoro Stella 1 / Schema 4

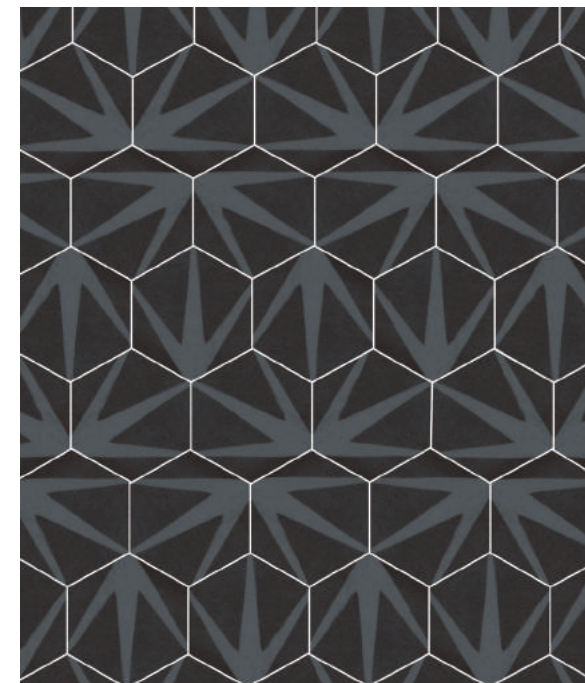

Decoro Stella 1 / Schema 3

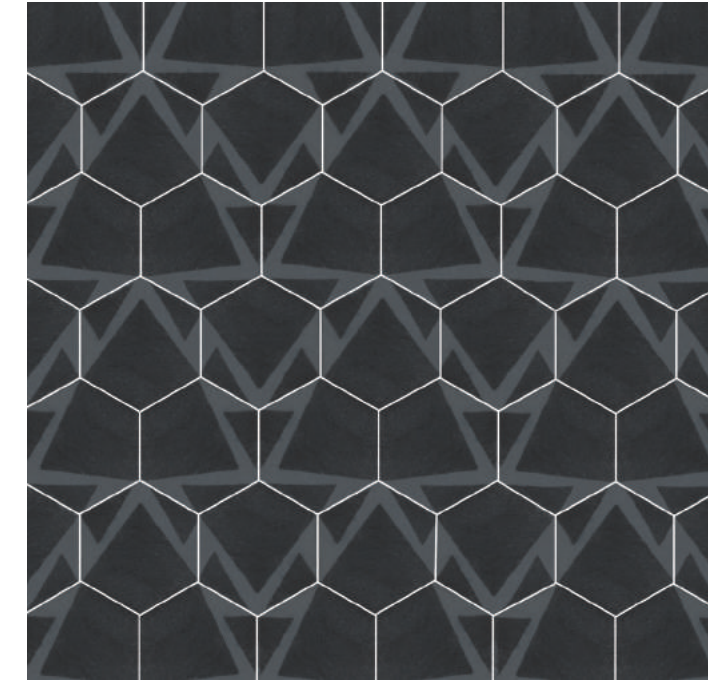

Decoro Stella 2 / Schema 5

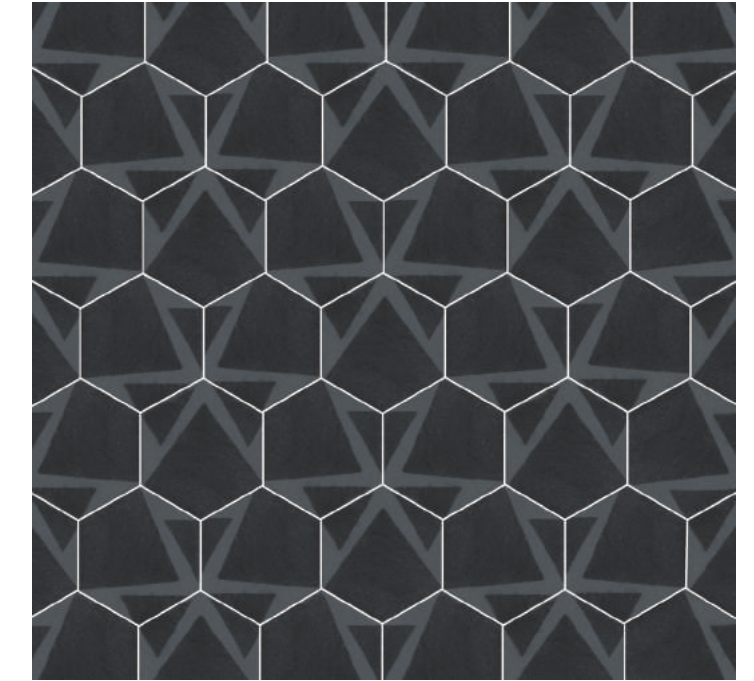

Decoro Stella 2 / Schema 6

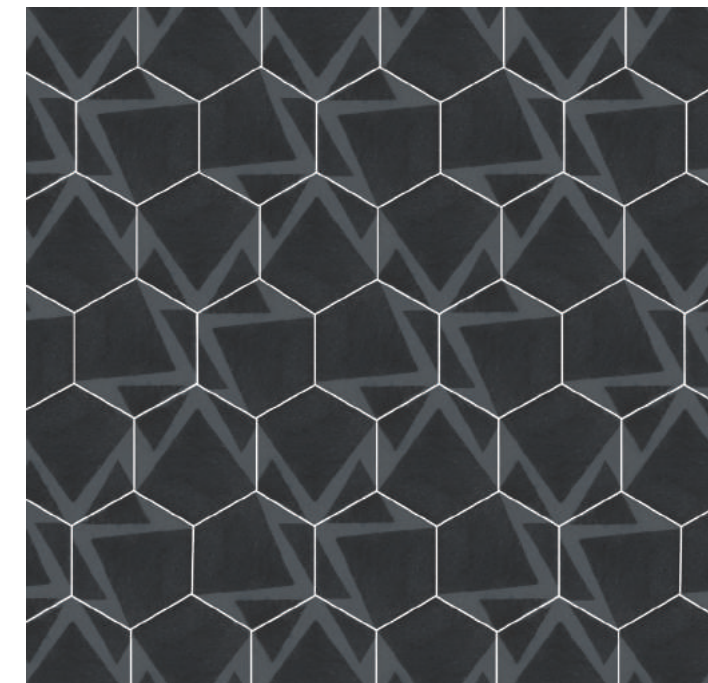

Decoro Stella 2 / Schema 7



Decoro Stella 1 + Decoro Stella 2 / Schema 8

Occitania

Composizioni

Schemi di posa 3 formati

60x60 Rettificato • 30x60 Rettificato • 30x30 Rettificato

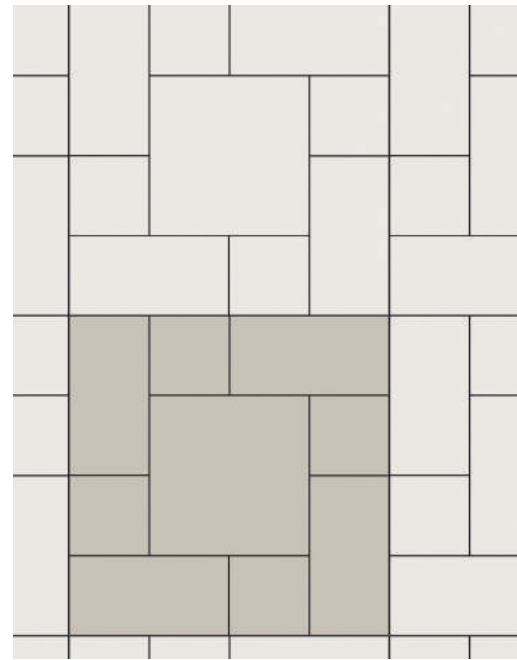

60 x 60 Rett. 25%
30 x 60 Rett. 50%
30 x 30 Rett. 25%

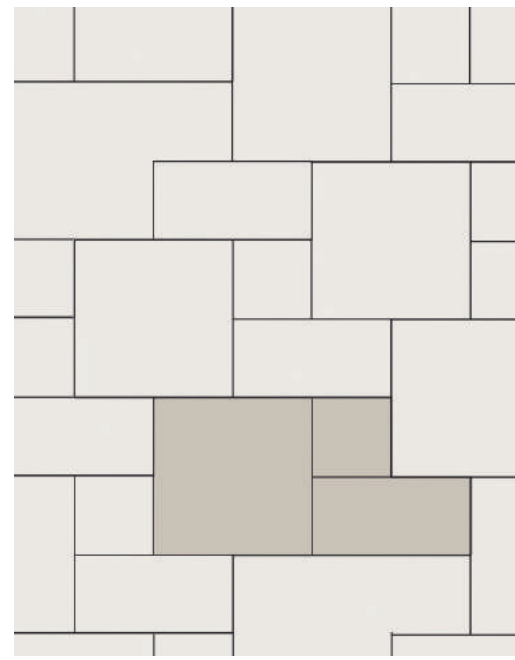

60 x 60 Rett. 57,2%
30 x 60 Rett. 28,5%
30 x 30 Rett. 14,3%

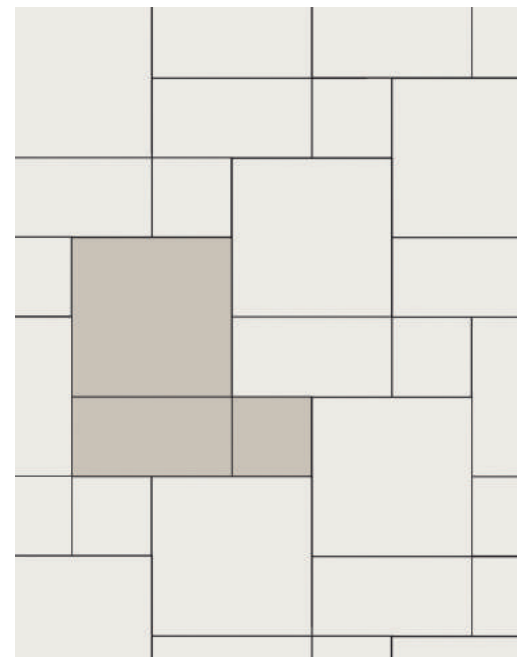

60 x 60 Rett. 57,2%
30 x 60 Rett. 28,5%
30 x 30 Rett. 14,3%

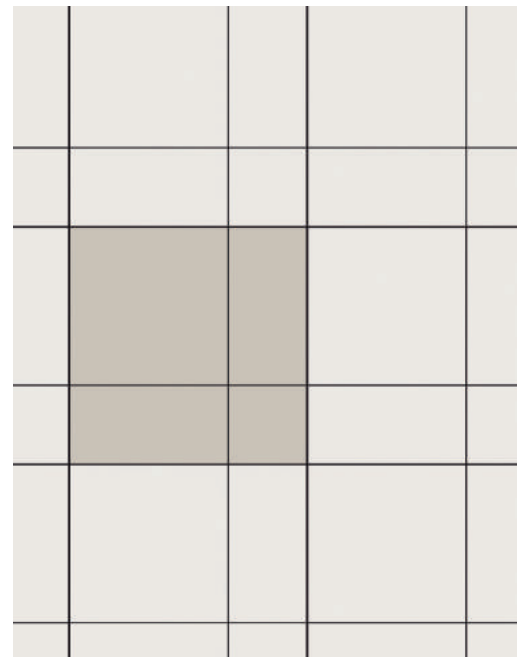

60 x 60 Rett. 44,5%
30 x 60 Rett. 44,4%
30 x 30 Rett. 11,1%

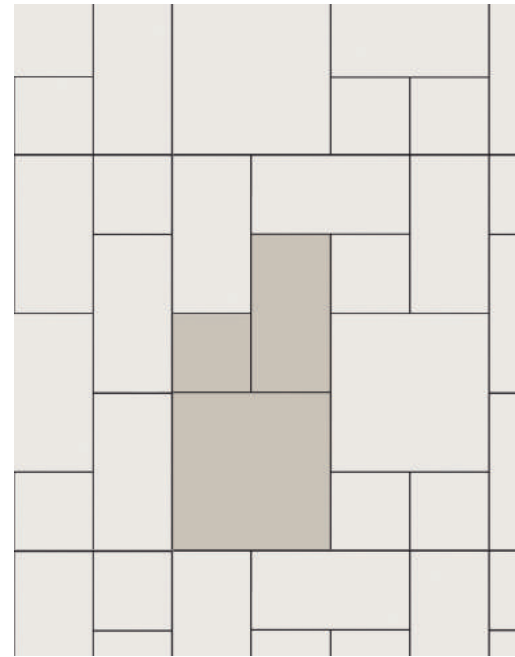

60 x 60 Rett. 57,14%
30 x 60 Rett. 28,57%
30 x 30 Rett. 14,29%

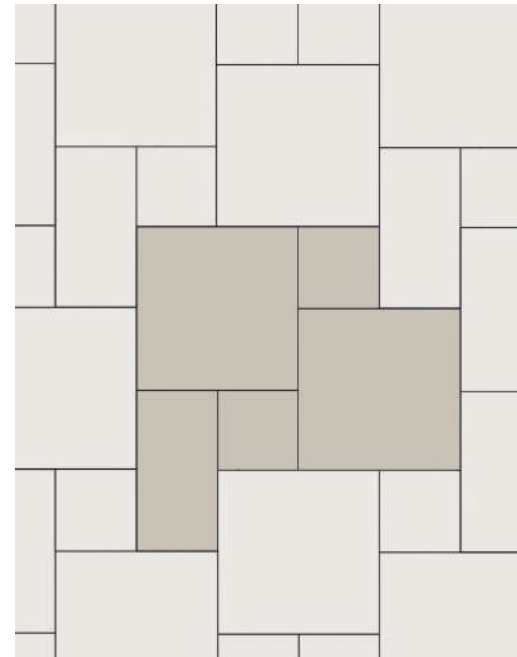

60 x 60 Rett. 66,66%
30 x 60 Rett. 16,70%
30 x 30 Rett. 16,70%

Occitania



Occitania • Provenca Beige Rettificato 60x60 cm • Provenca Beige Rettificato 30x60 cm • Provenca Beige Rettificato 30x30 cm

Dimensioni
Larghezza 46 cm
Profondità 40 cm
Altezza 5,5cm



Dimensioni
Larghezza 120 cm
Profondità 50 cm
Altezza 181 cm



Dimensioni
Larghezza 77,9 cm
Profondità 81 cm
Altezza 148,2 cm



Merchandising

Condizioni generali di vendita

1-APPLICABILITA' DELLE CONDIZIONI

1.1. Le presenti condizioni generali (qui di seguito "le CONDIZIONI") costituiscono parte integrante di tutti i contratti di vendita delle piastrelle ed altro materiale ceramico (qui di seguito " PRODOTTI") a cui sia parte la IMSO CERAMICHE (qui di seguito "il FABBRICANTE"). Salvo singoli casi in cui esse siano state derogate con espresse pattuizioni scritte a firma del FABBRICANTE, esse costituiscono la disciplina esclusiva di tali vendite. Se una o più parti di tali CONDIZIONI o dei singoli contratti che le includono risultassero invalide, le CONDIZIONI generali o particolari resteranno valide nel loro complesso; le parti invalide saranno sostituite con pattuizioni che si avvicinino il più possibile alla originaria volontà delle parti.

2-CONCLUSIONE DEL CONTRATTO DI VENDITA – CONSEGNA DEI PRODOTTI.

- 2.1. Il contratto si intende concluso al momento in cui il proponente o l'ordinante vengano a conoscenza del consenso scritto della controparte.
- 2.2. L'ordine non confermato per iscritto in nessun caso potrà intendersi accettato salvo esecuzione del medesimo da parte del FABBRICANTE mediante spedizione o consegna dei PRODOTTI. La consegna parziale di PRODOTTI ordinati non comporta l'accettazione dell'intero ordine, ma solo di quella parte di PRODOTTI effettivamente consegnati.
- 2.3. Salvo diverso accordo scritto, la consegna dei PRODOTTI e la resa degli stessi in Italia e all'estero avverrà secondo la formula di "Franco Fabbrica".
- 2.4. Salvo diverso accordo, tutte le date indicate come termine di consegna si intendono a titolo indicativo.

3- CARATTERISTICHE DEI PRODOTTI – GARANZIA – RECLAMI.

3.1. Le piastrelle in ceramica ed altri PRODOTTI ceramici fabbricati dalla IMSO CERAMICHE sono conformi alle norme europee UNI-DIN-EN. Il FABBRICANTE vende esclusivamente a rivenditori professionali, questi sono responsabili della correttezza delle informazioni tecniche fornite agli utilizzatori finali e/o negozi al dettaglio.

La classificazione del prodotto è indicata dal FABBRICANTE sul materiale pubblicitario e/o sui listini prezzi, l'Acquirente deve di conseguenza utilizzare i PRODOTTI sulla base della classificazione fornita dal FABBRICANTE. Per facilitare le indicazioni di utilizzo, ed adattare le classificazioni standard alle specificità della produzione del fabbricante, a fronte di ogni prodotto, nei listini o sui cataloghi sono posti dei segni che indicano l'uso specifico consigliato dal FABBRICANTE.

3.2. Le differenze di tonalità non sono un difetto del PRODOTTO bensì una caratteristica dello specifico materiale cotto ad alte temperature, Il particolare requisito di ingelività si applica solo ai PRODOTTI che il FABBRICANTE garantisce espressamente con apposita indicazione sul materiale pubblicitario e/o listini. In mancanza di tale indicazione i materiali ceramici si considerano solo ed unicamente per uso interni o comunque in locali protetti dalle intemperie.

3.3. I materiali in ceramica con superficie lucida non possono mai essere utilizzati in locali a piano terreno con accesso all'esterno, ne in locali in cui sia previsto un grande calpestio. Le piastrelle brillanti sono inoltre suscettibili di una certa scivolosità specialmente se bagnate, il FABBRICANTE ne sconsiglia di conseguenza l'uso in locali pubblici. Per i locali ove sia previsto un grande calpestio l'acquirente dovrà acquistare solo i PRODOTTI classificati dal FABBRICANTE come PEI V (IV), ed in particolare quelle piastrelle che il FABBRICANTE consiglia SPECIFICAMENTE per uso in locali pubblici.

3.4. Le rappresentazioni dei PRODOTTI sui depliant ed altri materiali pubblicitari del FABBRICANTE sono puramente illustrative non rappresentano necessariamente il risultato estetico finale di posa del PRODOTTO rappresentato.

3.5. Il FABBRICANTE garantisce la buona qualità e l'assenza di vizi nei PRODOTTI forniti. La garanzia non si applica per PRODOTTI classificati dal FABBRICANTE di qualità inferiore alla 1° scelta o per partite di PRODOTTI di fine serie, vendute in blocco e segnalate come partite speciali. E' comunque prevista una tolleranza del 5%.

3.6. Il FABBRICANTE non è responsabile per vizi e/o anomalie rilevate sui PRODOTTI non dovuti alla qualità dei PRODOTTI stessi ma all'uso improprio degli stessi da parte degli acquirenti e/o dei suoi aventi causa. In particolare il FABBRICANTE non accetta reclami o contestazioni in relazione alle situazioni precedentemente descritte.

3.7. I reclami devono essere comunicati dall'acquirente al FABBRICANTE entro 8 giorni dalla consegna della merce. Per vizi occulti il termine è di otto giorni dalla scoperta del vizio. In nessun caso il FABBRICANTE risponderà per vizi che vengono denunciati dopo 12 mesi dalla consegna dei PRODOTTI all'Acquirente. Per i vizi occulti la garanzia si applica fino a due anni dopo la consegna dei prodotti al primo acquirente e del fabbricante. La denuncia di vizio dovrà essere notificata al FABBRICANTE tassativamente entro e non oltre 8 giorni dalla scoperta.

3.8. In generale la garanzia si applica solo per vizi rilevati in prodotti non ancora posati. Per eventuali vizi occulti rilevabili solo successivamente alla posa, ai fini dell'applicazione della garanzia, è necessario che il FABBRICANTE accerti che la posa sia stata eseguita a regola d'arte (norme DIN 18352).

3.9. La garanzia del FABBRICANTE si limita alla sostituzione dei prodotti difettosi con altri dello stesso tipo esenti da vizi, trasporto incluso. E' escluso il rimborso di altri oneri e/o spese accessorie e, in particolare i costi di demolizione e riposatura dei PRODOTTI.

In tutti i casi la garanzia del FABBRICANTE non potrà eccedere cinque volte il valore del materiale contestato, con un massimo assoluto di euro 10.000.

3.10. Il FABBRICANTE non risponde per reclami dovuti ad una classificazione del materiale ceramico da parte di organismi di controllo e/o certificazione esteri, diversa da quella Italiana, sulla base di specifiche tecniche che non corrispondono a quelle utilizzate dal FABBRICANTE. Eventuali expertise tecnici attivati dagli acquirenti dovranno necessariamente basarsi sulla conformità del materiale venduto alle specifiche tecniche indicate dal FABBRICANTE, in vigore in Italia.

4-PREZZI E CONDIZIONI DI PAGAMENTO.

4.1. I prezzi di vendita dei PRODOTTI sono quelli indicati nel listino del FABBRICANTE in vigore al momento della conferma dell'ordine. In casi di contratti di vendita a consegne ripartite il prezzo, se non convenuto fermo per iscritto, sarà quello del listino in vigore al momento delle singole consegne. Per tutti i PRODOTTI destinati all'estero i prezzi potranno essere calcolati, a scelta dal FABBRICANTE, nella valuta estera del paese di destinazione o in uro.

4.2. Tutte le spese bancarie e di negoziazione sono a carico dell'Acquirente. In caso di ritardo dei pagamenti, il FABBRICANTE avrà diritto a percepire. Senza alcuna necessità di messa in mora, oltre agli eventuali danni, un interesse moratorio pari al tasso ufficiale di sconto in Italia maggiorato del 5%.

5-AGENTI DEL FABBRICANTE.

5.1. Gli agenti del FABBRICANTE promuovono le vendite e non sono autorizzati ad agire in nome e per conto del FABBRICANTE salvo specifica autorizzazione scritta.

5.2. Gli ordini trasmessi dagli agenti non vincolano il FABBRICANTE e devono quindi essere espressamente accettati per iscritto dal FABBRICANTE stesso.

6-RISERVATO DOMINIO.

6.1. E' convenuto tra le parti che la vendita dei PRODOTTI è effettuata con riserva di proprietà a favore del FABBRICANTE sino al totale pagamento del prezzo pattuito, ai sensi dell'art. 1523 e seguenti dei c.c. Tuttavia il rischio di perimenti della merce passa all'acquirente dal momento della consegna a clienti terzi prima del passaggio di proprietà, nell'ambito di normali rapporti commerciali dell'Acquirente stesso, la riserva di proprietà a favore del FABBRICATO permane anche nei confronti dei terzi, ove la legge lo consenta.

6.2. In caso di mora dell'Acquirente il FABBRICANTE potrà, senza necessità di alcuna formalità, compresa la messa di mora, ritirate tutta la merce oggetto di riservato dominio ed eventualmente, se la legge lo consente, tutti i titoli di credito verso terzi ad essa afferenti, con riserva di ogni ulteriore opportuno rimedio in via giudiziale per il pregiudizio subito.

7-FORZA MAGGIORE.

7.1. Il FABBRICANTE non è responsabile nei confronti dell'Acquirente per ogni inadempimento, compreso la mancata o ritardata consegna, causata da eventi al di fuori del suo ragionevole controllo quali, a titolo meramente indicativo, mancata o ritardata consegna dei materiali di lavorazione da parte dei fornitori, guasti agli impianti, sciopero ed altre azioni sindacali, interruzioni dei flussi energetici, sospensione o difficoltà dei trasporti.

8-DIRITTO APPLICABILE – FORO COMPETENTE.

8.1. I contratti di vendita all'esportazione cui sia parte il FABBRICANTE sono regolati dalla legge italiana, ed in particolare dalla conservazione sui Contratti di Vendita Internazionali di beni mobili, ove non derogata dalle presenti CONDIZIONI e dalla convenzione di Vienna dell'11 Aprile 1980.

8.2. Foro competente per tutte le controversie relative alle vendite di PRODOTTI da parte del FABBRICANTE e dei rapporti connessi a tali vendite è il FORO della sede legale del FABBRICANTE, anche qualora l'azione promossa riguarda titoli di credito lasciati al FABBRICANTE quali mezzi di pagamento.

Occitania

Listino Prezzi

Price list

Occitania	€ / mq
60x60 Antique	€ 43,00
10x10	€ 75,00
15x15	€ 54,00
20x20 Burattato	€ 70,00
30x30	€ 60,00
7,5x30 Burattato	€ 74,00
30x60 Rettificato	€ 39,00
60x60 Rettificato	€ 39,00
30x60 Outdoor	€ 39,00
60x60 Outdoor	€ 39,00
Esagona	€ 46,00
Esagona Stella 1	€ 48,00
Esagona Stella 2	€ 48,00
Esagona Marea 1	€ 48,00
Esagona Marea 2	€ 48,00
Esagona Scudo 1	€ 48,00
Esagona Scudo 2	€ 48,00
Pezzi Speciali	€ / pz
7x60 Battiscopa	€ 7,00
30x30 Mosaico 5x5	€ 11,00

Sales Manager:

cristian@imsoceramiche.com
cristiano@imsoceramiche.com
gabriele@imsoceramiche.com
giancarlo@imsoceramiche.com
federico@imsoceramiche.com

Sales Assistant:

antonella@imsoceramiche.com
roberta@imsoceramiche.com
nadia@imsoceramiche.com

Account Administration:

paola@imsoceramiche.com
info@imsoceramiche.com
www.imsoceramiche.com

Occitania

Scan me.

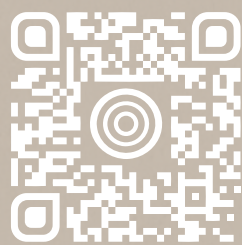

IMSO Website

IMSO
CERAMICHE

IMSO Ceramiche s.r.l.
Via Statale 467 n.63
42013 Casalgrande (RE)
P.Iva 01646810356
Tel +39 0522 999135
Fax +39 0522 999105

Follow us.



IMSO Srl

#OCCITANIA
#IMSODESIGN

CARATTERISTICHE TECNICHE DEI MATERIALI IN GRÈS PORCELLANATO CERAMICO AD ALTA RESISTENZA
 CLASSIFICAZIONE SECONDO NORME UNI EN 14411 - ISO 13006 - App. G - Gruppo Bla GL
 TECHNICAL CHARACTERISTICS OF THE MATERIALS IN HIGHLY RESISTANT PORCELAIN STONEWARE
 CLASSIFICATION IN ACCORDANCE WITH UNI EN 14411 - ISO 13006 - App. G - Standards Bla GL



HOTEL
HOTEL



ABITAZIONI
HOUSES



PORTICATO
PORCH

Caratteristiche di qualità Quality characteristics		Norma UNI EN ISO Norm	Valore prescritto Fixed value			Valore medio IMSO IMSO mean value
			Requisiti per le dimensioni nominali N			
			7 cm ≤ N < 15 cm	N ≥ 15 cm		
			(mm)	(%)	(mm)	
	Lunghezza e larghezza . Lenght and width	10545-2	± 9 mm	± 0,6%	± 2,0 mm	conforme alla norma conforms to standard
	Spessore . Thickness		± 0,5 mm	± 5%	± 0,5 mm	
	Rettilinearità lati . Warpage of edges		± 0,75 mm	± 0,5%	± 1,5 mm	
	Ortogonalità . Wedging		± 0,75 mm	± 0,5%	± 2,0 mm	
	Planarità . Flatness		± 0,75 mm	± 0,5%	± 2,0 mm	
Qualità della superficie Surface Quality			il 95% delle piastrelle deve essere esente da difetti visibili A min. of 95% of the tiles shall be free from visible defects			
	Assorbimento d'acqua Water absorption	10545-3	$E_b \leq 0,5\%$ - max individuale 0,6% $E_b \leq 0,5\%$ - individual 0,6%			conforme alla norma conforms to standard
	Resistenza alla flessione in N/mm ² Bending strength in N/mm ²	10545-4	minimo 35 N/mm ² - valore singolo 32 N/mm ² minimum 35 N/mm ² - minimum single 32 N/mm ²			> 38 N/mm ²
	Resistenza all'urto Shock resistance	10545-5	non richiesto not required			COR > 0,73
	Resistenza all'abrasione Abrasion resistance	-	-			-
	Coefficiente di dilatazione termica lineare Coefficient of linear thermal expansion	10545-8	non richiesto not required			$\alpha_L \leq 7 \cdot 10^{-6}/^{\circ}\text{C}$
	Resistenza agli sbalzi termici Thermal shock resistance	10545-9	richiesto required			resistente resistant
	Determinazione della resistenza al cavillo Glaze crazing resistance	10545-11	richiesto required			resistente resistant
	Resistenza al gelo Frost resistance	10545-12	richiesto required			resistente resistant
	Resistenza all'attacco chimico Chemical resistance	10545-13	classe B minimo group B minimum			conforme alla norma conforms to standard
	Resistenza alle macchie Stain resistance	10545-14	classe 3 minimo group 3 minimum			classe 5 group 5
	Piccole differenze di colore Determination of small colour differences	10545-16	$\Delta E_{cmc} < 0,75$			conforme alla norma conforms to standard